Gọi đò ơi

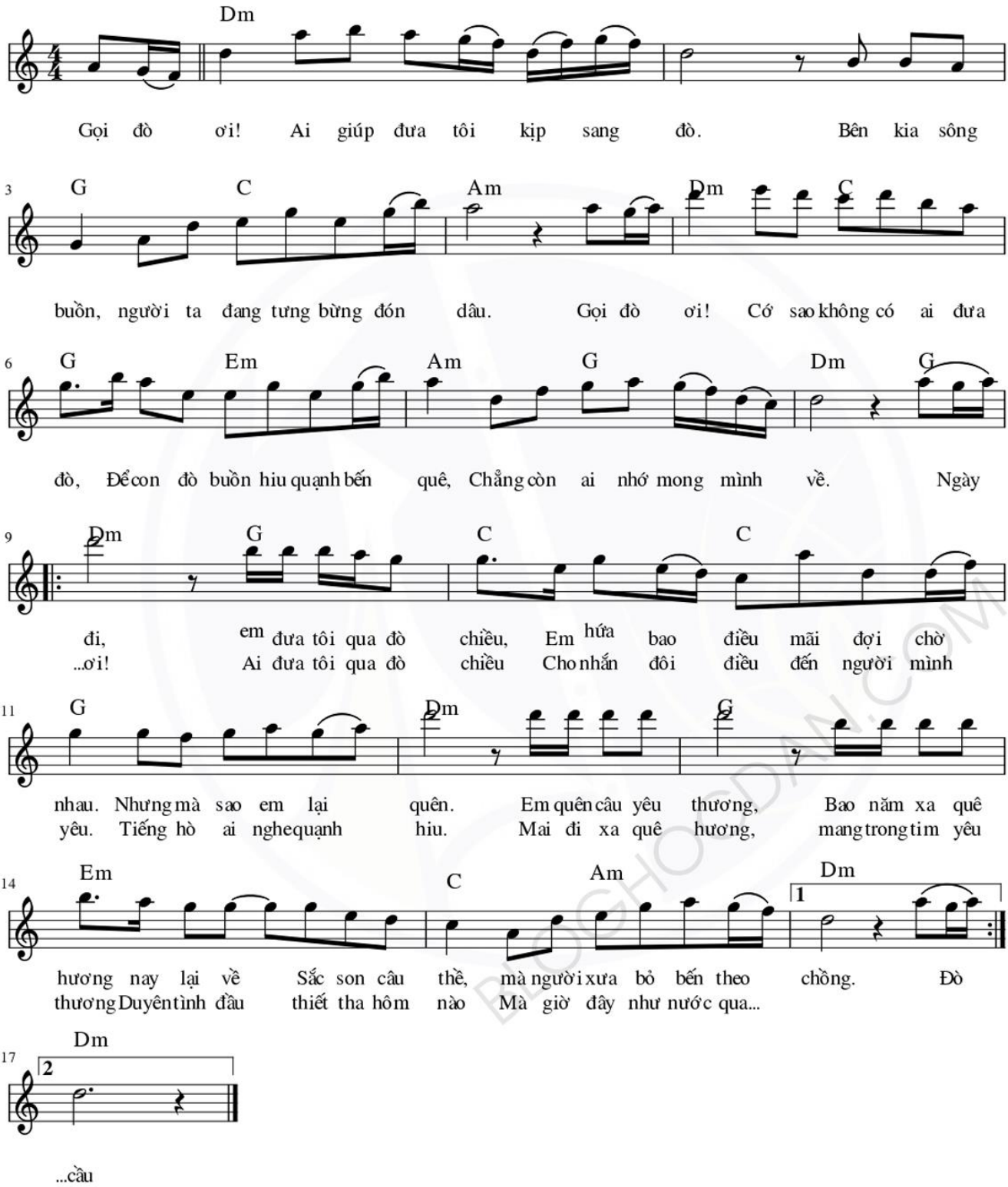
Dm
Gọi đò ơi! Ai giúp đưa tôi kịp sang đò. Bên kia sông
3
G C Am Dm C
buồn, người ta đang tưng bừng đón dâu. Gọi đò ơi! Có sao không có ai đưa
6
G Em Am G Dm G
đò, Để con đò buồn hiu quạnh bến quê, Chẳng còn ai nhớ mong mình về. Ngày
9
Dm G C C
đi, em đưa tôi qua đò chiều, Em hứa bao điều mãi đợi chờ
..ơi! Ai đưa tôi qua đò chiều Cho nhắn đôi điều đến người mình
11
G Dm G
nhau. Nhưng mà sao em lại quên. Em quên câu yêu thương, Bao năm xa quê
yêu. Tiếng hò ai nghe quạnh hiu. Mai đi xa quê hương, mang trong tim yêu
14
Em C Am Dm
1
hương nay lại về Sắc son câu thề, mà người xưa bỏ bến theo chồng. Đò
thương Duyên tình đầu thiết tha hôm nào Mà giờ đây như nước qua...
17
Dm
2
...cầu