I Natt Jag Drömde

HARMONISERA MELODIN! ANVÄND BARA TONIKA, SUBDOMINANT OCH DOMINANT7.
SKRIV OCKSÅ UT ACKORDBETECKNINGAR!
Om du hinner: försök att byta ut några av ackorden mot Tp och Sp..

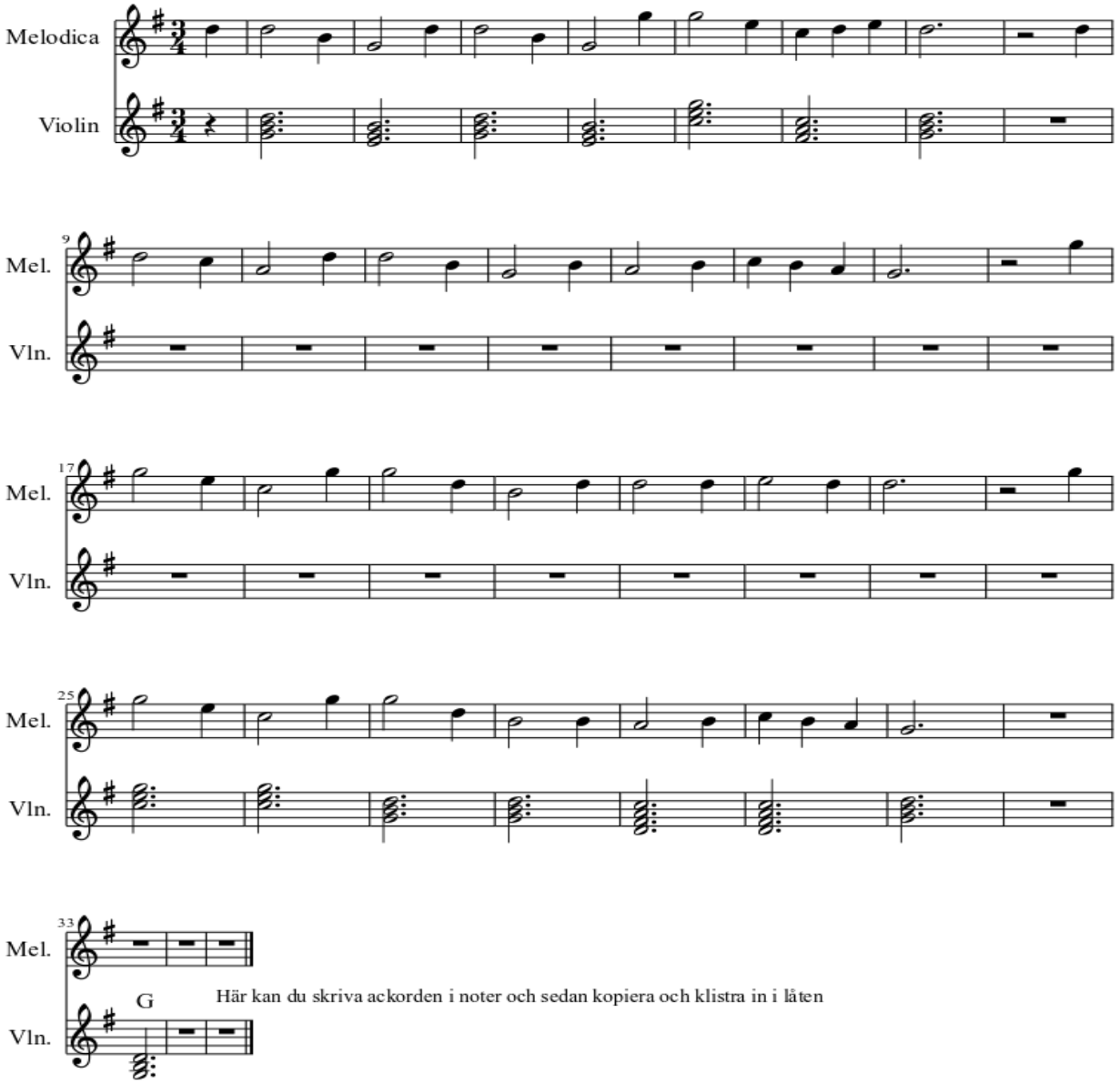

Här kan du skriva ackorden i noter och sedan kopiera och klistra in i låten