Práctica 2

Lo Intentaré hacer mejor

David Batet

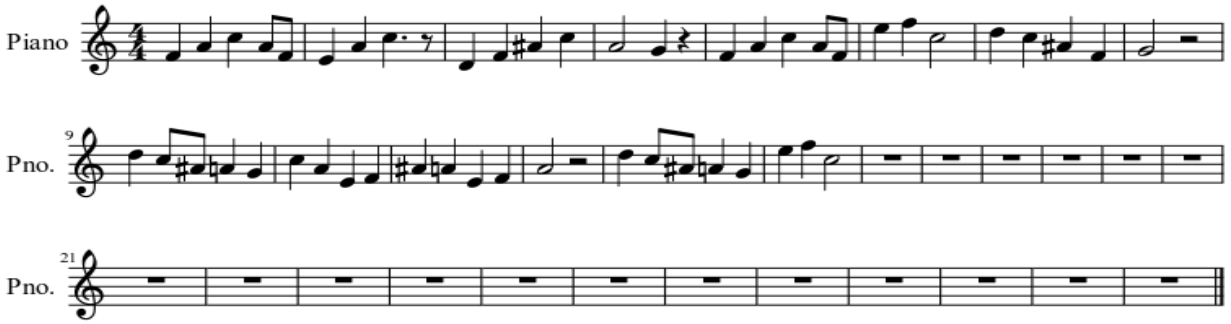

2012