Billy Funk

Мы Твои дети, Господь(бас)

♩=94

Мы Тво - и де-ти Гос-подь, о - мы-ты - е кровь - ю Хрис-та.

Ты воз - лю - бил Свой на-род, дал пра-вед-ность в на - ши серд -

Ру - ки к Те - бе воз-не-сём, в на-ших серд-цах есть лю-бовь.

И - мя ве - ли - чим Тво - ё, Ие -

го - ва ве - ли - кий Гос - подь! Гос - подь, мы

с ра дость-ю при - хо - дим в Твой дом. с хва лой мы

вхо дим наш Бог в Тво - сла - ву. Мы бу - дем

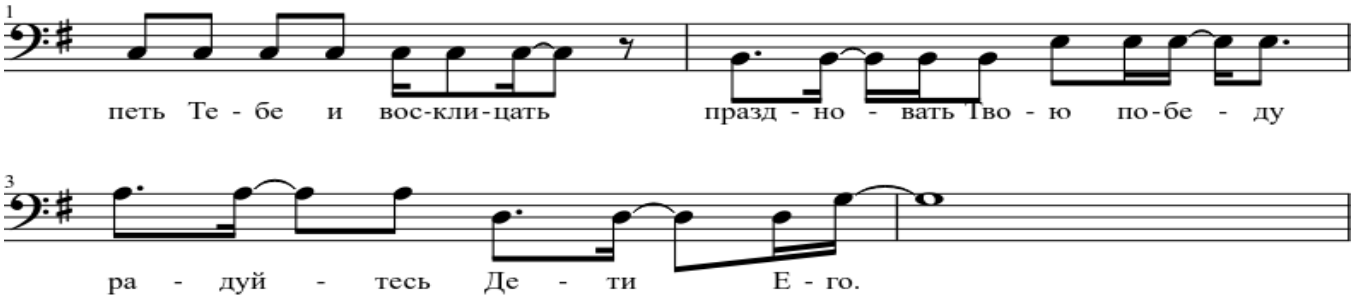
1
петь Те - бе и вос-кли-цать
празд - но - вать Тво - ю по-бе - ду
3
ра - дуй - тесь Де - ти Е - го.