La vida es sueño

Calderón de la Barca

(Tocar con capo en el segundo traste)
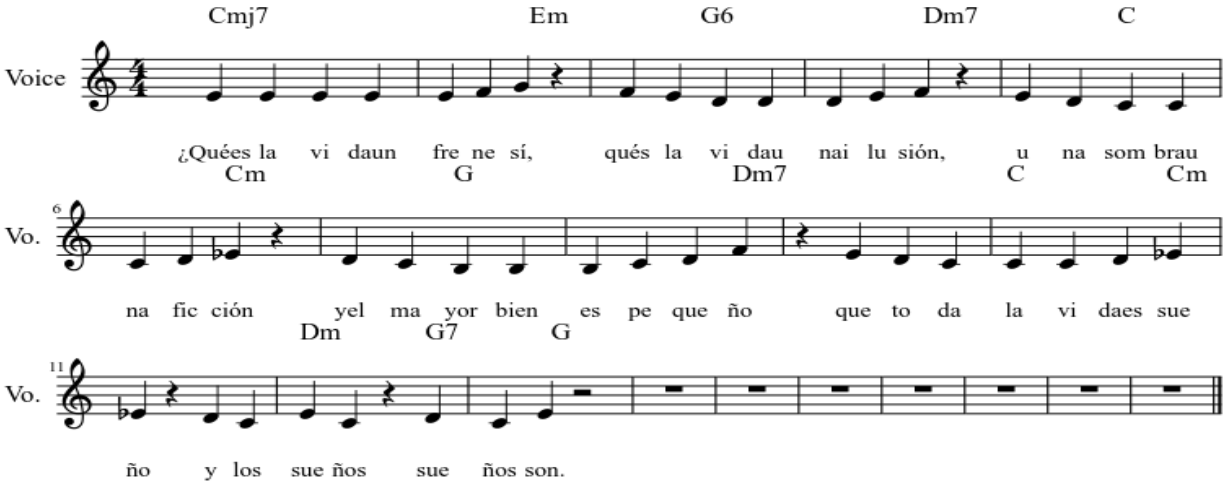
Manuel Jiménez